TECHE UDINE

MANOSCRITTI

FONDO PRINCIPALE

Manoscritto n. P_MSS_2536_038

Nel Fondo Principale sono confluiti la maggior parte dei lasciti manoscritti pervenuti alla Biblioteca Civica «Vincenzo Joppi» nel corso del tempo: si tratta perciò di un fondo composito nel quale è possibile trovare manoscritti di argomento liturgico, scientifico, giuridico, botanico e altro.

Collocazione:

Biblioteca Civica "Vincenzo Joppi", Udine
https://www.techeudine.it/fondo-principale
https://www.sbhu.it/

Torino 12. 5. 89

Lecomi a darti ancora nostre
notizie e a procurarti un
nuovo fastidio ma spero
che la Mamma e noi tutti te
ne saremo molto grati e
sopporterai con pazienza. La
lettera del Papà che tu com-
piegasti nella cartolina tua
fu la prima che mi capitasse
d'aprire: e sembra che il pas-
sare per le tue mani rechi
buona fortuna alle nostre cor-
rispondenze, perchè voglio es-
sere egoista, e continuare ad

insfiggerteme l'incarico. Notizie nessune te ne diedi la volta passata; ora aggiungerò che Sandrino ha mosse lusinghe di passare ad Orca, e che is impensatamente sono entrato nelle Carte Guide di G. —
Montar a cavallo ora che sono ancora ammazzato dal gran giuare mi dà ne po noja; ma passerà — Notizie pubbliche meno che mezzo — Stasera l'Imperador Napoleone sarà ad Alessandria; mercoledì

Francesi arrivano ogni giorno:
si aspetta d'ora in ora qual-
che colpo grosso, ecco tutto.
Gli Austriaci si sono ritirati
e concentrati verso Pavia e
Piacenza a cavallo del Po'.
Dopo tutto non si fa nulla di
positivo; si schiacchera e nulla
più. Se il progetto fosse vi-
no periodo tutti i giornali di
oggi vi direbbero tanto co-
me dopo aver letto una pa-
gina del Nuovo Imporio, o
dell'Eco della Borsa ——

Torino 14. 5. 39.

Ho aspettato un giorno a continuare perchè era tanto stracco che non poteva addar innanzi. Per questo anche sensatamente non sento un fretta e male. Lunedì io parto pel campo; me ne danno ora l'avviso. Tuttavia le lettere mandate sempre come in posta a Torino che Carlo provvederà per rimettermele. Di mi darà mie notizie spesso: così pure voi altri. Vogliatemi sempre bene. Oh benedetta gli ozi del Lago di Como, addio, addio! — ms 2536/38 © Proprietà Privata

Torino 12. 5. 89
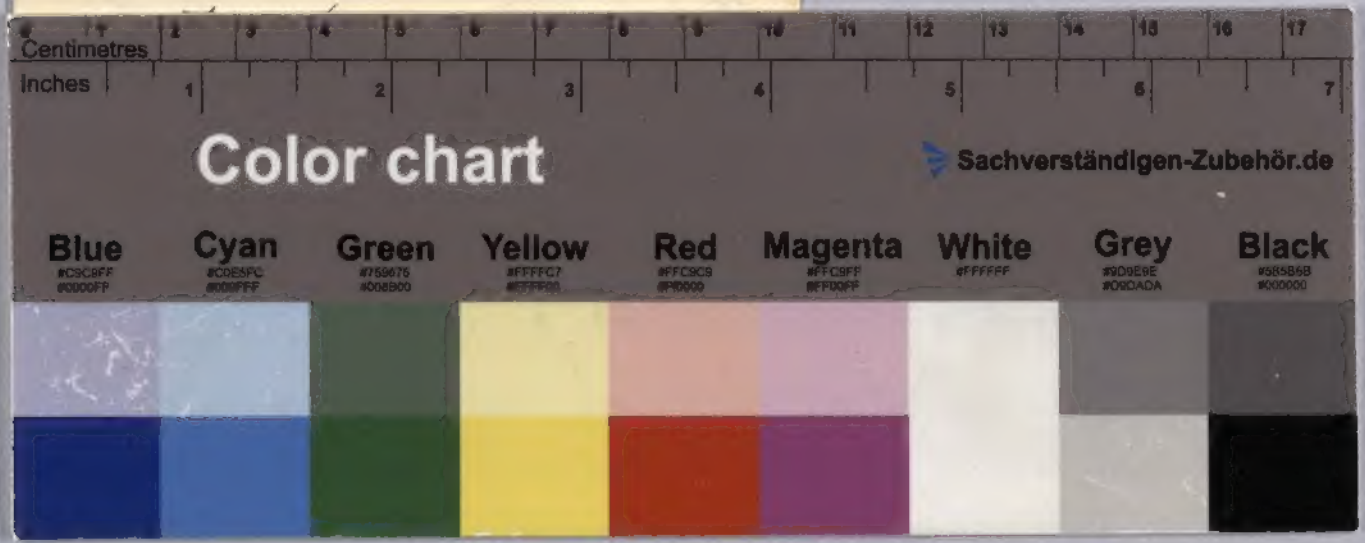
Eccomi a darti ancora nostre
notizie e a procurarti un
nuovo fastidio ma spero
che la Mamma e noi tutti te
ne saremo molto grati e
sopportami con pazienza. La
lettera del Papà che tu con-